

Strukturierte Entscheidungshilfen für das Tumorboard:

AGO-Seminar Pöllauberg

20. Interaktives Seminar der Arbeitsgemeinschaft für Gynäkologische
Onkologie (AGO) der Österr. Gesellschaft für Gynäkologie und Geburtshilfe
(OEGGG)

5.-7. März 2021

Seminarhotel RETTER, Pöllauberg/ Stmk.

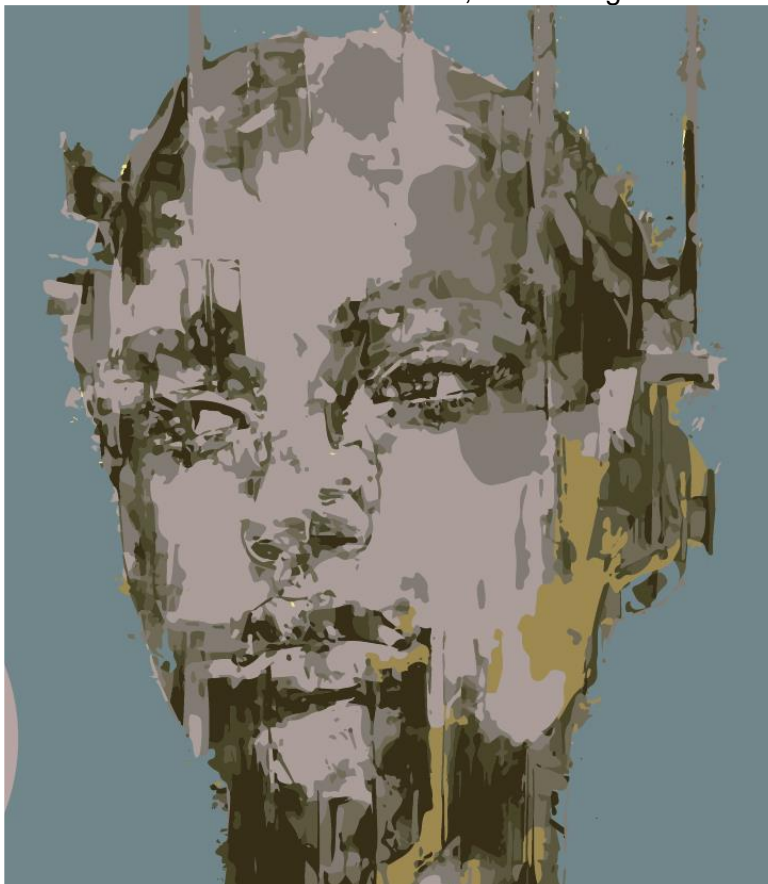

Wissenschaftliche Leitung

Univ. Prof. Dr. Edgar Petru

Univ. Klinik für Frauenheilkunde und Geburtshilfe der Med. Univ. Graz,
Klinische Abteilung für Gynäkologie

Auenbruggerplatz 14

8036 Graz

Lokale Organisation

Claudia Petru, MPH, Christina Petru und Katharina Petru, MSc, BSc

Seminarort:

Hotel Retter, 8225 Pöllauberg 88,

Tel: 03335/2690; FAX: 03335/2690/51

Email: hotel@retter.at

Gratis-Abholmöglichkeit beim Bahnhof Hartberg nach Vereinbarung mindestens

14 Tage im Voraus mit dem Hotel: hotel@retter.at

Digivote-System:

Die AGO dankt Amgen für die Leihgabe des Digivote-Systems für die Veranstaltung.

**Sehr geehrte Kolleginnen und Kollegen,
sehr geehrte Seminarteilnehmer/Innen,**

Das 20. Seminar der Arbeitsgemeinschaft für Gynäkologische Onkologie wird unter **Einhaltung aller gesetzlichen Hygienerichtlinien in Kleingruppen** stattfinden. Ein Vorteil des Seminars ist sicherlich die limitierte Anzahl von Teilnehmerinnen und Teilnehmern. Das Seminar richtet sich wieder an interessierte Fachärzte und Ärzte in Ausbildung onkologischer Fachrichtungen, Studienkoordinatoren und „Study Nurses“, „Breast Care Nurses“, andere onkologisch spezialisierte Krankenpflegepersonen und Pharmazeuten.

Es wird das Digivote-System eingesetzt, um die Interaktion mit den SeminarteilnehmerInnen zu verstärken. **13 typische gynäkologisch-onkologische Fallbeispiele** aus der **Tumorkonferenz** werden vorgestellt und die **wesentlichen Studiendaten** diskutiert. Danach erfolgt jeweils eine Diskussion im Plenum.

Zusätzlich werden Seminare in Kleingruppen mit dem Ziel, **Nebenwirkungen der Antitumor-Therapie zu reduzieren**, angeboten. „Ernährung und Onkologie“ sowie die „Psychoonkologie“ sind traditionelle Bestandteile des Seminars. Ein positiver Abschluss des Seminars erfolgt mittels Zertifizierung durch die AGO der OEGGG.

Wir danken den treuen Sponsoren der pharmazeutischen Industrie, die dieses Seminar durch ihre Unterstützung auch in diesem Jahr wieder ermöglichen.

Wir wünschen allen TeilnehmerInnen und ReferentInnen einen positiven Seminarverlauf am Pöllauberg !

OA Dr. Christian SCHAUER
Präsident der AGO
KH der Barmherzigen Brüder Graz

Univ. Prof. Dr. Edgar PETRU
AGO-Seminarleitung
Univ. Frauenklinik Graz

Programm

Freitag, 5. März 2021

ab 12:00 Uhr: Mittagsbuffet

13:00 Uhr: Begrüßung

Christian **SCHAUER**, Graz, Präsident der AGO

Edgar **PETRU**, Graz

13:05-14:50 Uhr: **Teil I der Falldiskussionen (Digivote)**

13:05 Uhr: **42-jährige Pat., Karnofsky 100, St.p. Laparoskop. im Nachtdienst, Diagnose eines serösen high-grade Ovarialca. 4cm, klin. FIGO Ic3, BRCA2 pos., St.p. einseitiger Adnexektomie, Douglaszytologie pos., Procedere?**

Digivote (10 Min)

Diskutant: Lukas **HEFLER**, Linz (10 Min)

Digivote (10 Min)

Diskussion im Plenum (10 Min)

13:40 Uhr: **64-jährige Pat., Karnofsky 100, St.p. totaler lap. Hysterektomie + Adnexekt. bds. + pelviner Sentinel-LK-Biopsie (ICG), klarzelliges Endometriumca FIGO II, pT2, pN0 (0/2, sn), MSI neg, p53 neg, Procedere ?**

Digivote (10 Min)

Diskutant: Lukas **HEFLER**, Linz (10 Min)

Digivote (10 Min)

Diskussion im Plenum (10 Min)

14:15 Uhr: **34-jährige Pat., Karnofsky 100, Multipara, Adenoca in situ der Zervix bei Biopsie/CK-Cür, St.p. Messerkonisation, histologisch die Resektionsränder nicht sicher beurteilbar, St.p. sek. Hysterektomie + Adnexektomie re + Salpingekt. li, endgültige Histologie: Invasives Adenoca NOS G1 (7mm horizontal, 4mm vertikale Stromainvasion, LSVI pos., R0), HPV 18 pos., FIGO IA2, Procedere?**

Digivote (10 Min)

Diskutant: Christian **SCHAUER**, Graz (10 Min)

Digivote

Diskussion im Plenum (10 Min)

15:00 Uhr: **74-jährige Pat., Karnofsky 80, St.p. Tubenca FIGO Ic, BRCA neg., Erstdiagnose vor 14 J., St.p. adj. Carbopl., nach 10 Jahren Peritonealkarzinose, St.p. Carbo/Paclitaxel, part. Remission, nach 12 J. Beckenrez., St.p. Carbo/Caelyx, part. Remission, St.p. Zejula, 13,5 Jahre nach Diagnose Peritonealkarzinose, St.p. Carbo/Gemcitabin, partielle Remission nach 6 Zyklen, Procedere?**

Digivote (10 Min)

Diskutant: Christian **SCHAUER**, Graz (10 Min)

Digivote
Diskussion im Plenum (10 Min)

15:35 Uhr: KAFFEPAUSE

16:00 -17:00 Uhr **SEMINARBLOCK 1** (laut Einteilung)

17:00 Uhr: PAUSE

17:25 Uhr: **Ernährung und Krebs: Update 2021** (Vortrag)

Claudia **PETRU**, Graz

17:45 Uhr: Diskussion

18:00 Uhr: PAUSE

18:10 Uhr: **Teil II der Falldiskussionen (Digivote)**

18:10 Uhr: **34-jährige Pat., Nullipara, Karnofsky 100, invasive partielle Blasenmole 12. SSW, vor Kürettage HCG 222.408 E/ml, zuletzt wöchentlicher HCG-Anstieg über 3 Wochen (zuletzt 12.516 E/ml), fraglich metastatischer Trophoblasttumor (multiple Rundherde der Lungen bis 5mm), anamnestisch vor 2 Mon. Pneumonie (COVID), Fundus uteri-Läsion 2,5cm, Ovarialzysten; Staging: Leber, Milz, Nieren, Gehirn: keine Metastasen. Procedere ?**

Digivote (10 Min)

Diskutantin: Birgit **VOLGGER**, Lienz (10 Min)

Digivote

Diskussion im Plenum (10 Min)

18:45 Uhr: **32-jährige Pat., Karnofsky 100, St.p. seröses high-grade Ovarialca FIGO Ic vor 6 Jahren, BRCA2 unclassified variant, St.p. Hysterekt.+ Adnexekt. bds.+ Omentektomie + Lymphadenektomie + adj. Carboplatintherapie, nach 4 Jahren parenchymatöse Lebermeta, Peritonealkarzinose, St.p. Lebermetastasenresekt., Rectumresekt., Anus praeter, St.p. Carbo-Paclitaxel, danach St.p. Olaparib seit 1 ½ Jahren, aktuell St.p. Resektion 2er Metastasen (Ilipsoas li, Milzhilus) + Rückkop. Ileostoma, breite p.s. Heilung der Ileostoma-Narbe, erwartete Abheilung in 4-6 Wochen, Procedere ?**

Digivote (10 Min)

Diskutantin: Birgit **VOLGGER**, Lienz (10 Min)

Digivote

Diskussion im Plenum (10 Min)

19:20 Uhr: Ende des 1. Seminartages

19:30 Uhr: Abendessen

SAMSTAG, 7. März 2020

09:00 Uhr: **SEMINARBLOCK 2** (laut Einteilung)

10:30 Uhr: Kaffeepause

10:45 Uhr: **Teil IV der Falldiskussionen**

10:45 Uhr: **38-jährige Pat., P1/0/0, Karnofsky 100, 30+4 SSW, multifok. Mammaca re, NST G3, cT1 (1,3cm), cN0, cMx, ER neg, PR ger. pos., Her2 neg, Ki67: 80%, St.p. DCIS G3 li Brust, St.p. Segmentres. + RT li vor 4 J., St.p. sectionem, Proc.?**

Digivote (10 Min)

Diskutant: Daniel **EGLE**, Innsbruck (10 Min)

Digivote

Diskussion im Plenum (10 Min)

11:20 Uhr: **53-jährige, perimenopausale Pat., familiäre Belastung durch Mammaca, BRCA neg, anamnestisch 1x Thrombose unt. Extr., präop. DCIS G3 re 2,5cm, cN0, ER 50%, PR 0%; DCIS G2 li 1,2cm, St.p. Segmentresektion bds., SN li, postop. re DCIS G3 + pT1a (2mm) NST G3, pN0 (0/1, sn), ER 10%, PR neg, Her2+++ pos, Ki67: 25%, li DCIS G3, 3cm, R0, ER 40%, PR neg, , R0, Procedere ?**

Digivote (10 Min)

Diskutant: Daniel **EGLE**, Innsbruck (10 Min)

Digivote

Diskussion im Plenum (10 Min)

11:55 Uhr: **58-jährige postmenop. Pat., Karnofsky 90, Schwester 53 Jahre soeben metastas. Mammaca mit Pleurakarzinose, Genetik und Chemother. nicht erwünscht, selbst Mammaca re NST G3, multizentr., cT2 (2,4cm), cN1, ER 95%, PR 30%, Her2 FISH pos., Ki67: 35%, cM0, St.p. Letrozol + Trastuzumab + Pertuzumab 8x, St.p. Mastekt. und axill. Diss. re, ypT1c (1,8cm), ypN1 (3/17 LK), L1, R0, ER 95%, PR 5%, Her2 neg. (FISH), Ki67: 10%, RCB Class II, Procedere adjuvant ?**

Digivote (10 Min)

Diskutant: Edgar **PETRU**, Graz (10 Min)

Digivote

Diskussion im Plenum (10 Min)

12:30 Uhr: MITTAGSPAUSE

14:00 Uhr: **SEMINARBLOCK 3** (laut Einteilung)

15:30 Uhr: KAFFEPAUSE

15:50 Uhr: **Teil V der Falldiskussionen**

15:50 Uhr: **67-jährige Pat., Mammaca ER+++ , PR+, Her2 neg, BRCA-1-Mutation, laufende palliative Therapie mit Ibrance und Letrozol wegen Pleurakarzinose li, mediastinalen LK-Metastasen (Remission seit 2 Jahren), aktuell Bauchschwellung, ausgedehnte Peritonealkarzinose, lapsk. Adnexektomie bds. + Omentekt., histolog. high-grade seröses Ovarialca IIIc. Procedere?**

Digivote (10 Min)

Diskutant: Arnim **BADER**, Graz (10 Min)

Digivote

Diskussion im Plenum (10 Min)

16:25 Uhr: **71-jährige Pat., Karnofsky 100, St.p. explor. Lapsk.+ Omentum-Biopsie + Hysteroskopie (high-grade seröses Endometriumca IVB mit miliarer Peritonealkarzinose), Procedere?**

Digivote (10 Min)

Diskutant: Arnim **BADER**, Graz (10 Min)

Digivote

Diskussion im Plenum (10 Min)

17:00 Uhr: PAUSE

17:15 Uhr -**Teil VI der Falldiskussionen (Digivote)**

17:15 Uhr: **45-jährige prämenop. Pat., Karnofsky 100, familiäre Belastung durch Mamma- + Pancreasca., BRCA1-Mutation, Mammaca re, multizentrisch, NST, G3, cT3 (7,8cm), pN1 (LK-Biopsie), cM0, ER neg, PR neg, Her2 neg, Ki67: 70%, St.p. neoadj. Chemother. (4x EC, 4x Carbopl./Docetaxel), St.p. Mastektomie + axill. LK-Diss. re, ypT0, ypTis (1mm), N2a (4/18 LK, max. 4mm Durchmesser), Proc. ?**

Digivote (10 Min)

Diskutant: Christian **SINGER**, Wien (10 Min)

Digivote

Diskussion im Plenum (10 Min)

17:50 Uhr: **56-j. Pat., Karnofsky 90, NST G3, triple neg, primär metastasiert (Leber), PDL1: 9%, BRCA neg, Zustand nach 4x nab-Paclitaxel + Atezolizumab, aktuell Tumorprogression mit Lebermetast. und LWS/Os ilium-Metastasen (mässig symptomatisch), Bili normal, AST/ALT 70 bzw. 56, Procedere?**

Digivote (10 Min)

Diskutant: Christian **SINGER**, Wien (10 Min)

Digivote

Diskussion im Plenum (10 Min)

18:25 Uhr – Kaffeepause

18:30 Uhr Psychoonkologie – Breaking bad news

Harald **MORI**, Wien (Interaktiver Vortrag mit Diskussion; 40 Min)

19:20 Uhr: MÖGLICHKEIT DER SCHRIFTLICHEN PRÜFUNG

19:40 Uhr: Ende des 2. Seminartages

19:45 Uhr: Abendessen

SONNTAG, 8. März 2020

9:00-10:30 Uhr: **DISKUSSION WEITERER KLINISCHER FALLBEISPIELE AUS DER PRAXIS IN KLEINGRUPPEN** (Gesonderte Anmeldung erforderlich)
Edgar **PETRU**, Graz

10:30 Uhr: Individuelle Abreise

Vorläufige Sponsoren



accord

Interaktive AGO-Seminare: Praktische Fallbeispiele von typischen Nebenwirkungen systemischer Therapien, deren Diagnostik und Therapie

In 3 Kleingruppen werden von den Tutoren 3 verschiedene Themenblöcke über jeweils 1 ½ Stunden behandelt.

I) Alexander REINTHALLER, Wien

Nebenwirkungsmanagement PD1-, PDL1-Checkpoint-Inhibitoren Tecentriq (Atezolizumab) und Keytruda (Pembrolizumab),
Pro und Contra von Ureterstents/Nephrostomata bei der gyn. onkolog. Pat. mit fortgeschrittener Tumorerkrankung
Chemotherapien bei Leberinsuffizienz (Anthrazykline, Taxane, Bevacizumab, Platin)
Neutropenie und Fieber/Infektionen nach Chemotherapie
Schmerztherapie: Praktisches Vorgehen

II) Alain ZEIMET, Innsbruck

Hyperkalzämie
Therapie des Subileus/Ileus bei Peritonealkarzinose
Chemotherapien/andere (mögliche) Systemtherapien bei Niereninsuffizienz
PARP-Inhibitoren: Patientinnenmanagement (Lynparza, Zejula), Kombination mit Bevacizumab und Checkpoint-Inhibitoren
Hand-Fuss-Syndrom (Capecitabin, Caelyx, Lapatinib/Tyverb)
Paravasation
Late Breaking News

III) Edgar PETRU, Graz

Metronomische Therapie beim Mammakarzinom (u.a. Navelbine p.o.,)
Nebenwirkungsmanagement bei Halaven (Eribulin) und Ovastat (Treosulfan),
Liposomale Anthrazykline bei kardialer Einschränkung (Caelyx, Myocet)
Nebenwirkungsmanagement bei Apelisib/Piqray
Nebenwirkungsmanagement bei Neratinib/Nerlynx
Nebenwirkungsmanagement bei CDK 4/6-Inhibitoren (Palbociclib = Ibrance, Ribociclib = Kisqali, Abemaciclib = Verzenios)
Hämolytisch-urämisches Syndrom

Von den Vortragenden bzw. Tutoren werden Handouts für die Seminarteilnehmer zur Verfügung gestellt.

Das Seminar wird für das Diplom-Fortbildungsprogramm der **Österreichischen Ärztekammer** mit 19 Stunden für das Fach Frauenheilkunde und Geburtshilfe angerechnet.

Adressen der ReferentInnen/ModeratorInnen

Univ. Prof. Dr. Arnim Bader, Univ. Klinik für Frauenheilkunde und Geburtshilfe, Medizinische Universität Graz, Auenbruggerplatz 14, 8036 Graz, Email: arnim.bader@medunigraz.at

OA Dr. Daniel EGLE, Univ. Klinik für Frauenheilkunde, Anichstraße 35, 6020 Innsbruck, Email: daniel.egle@tirol-kliniken.at

Prim. Univ. Doz. Dr. Lukas Hefler, MBA, Abteilung für Gynäkologie und Geburtshilfe, Krankenhaus der Barmherzigen Brüder und Schwestern, Seilerstätte 2-4, 4010 Linz, Email: lukas.hefler@ordensklinikum.at

Harald Mori, MSc.(Pth), Psychotherapeut & Psychoonkologe, Praxis: Erdbrustgasse 46, 1160 Wien, Email: haraldmori@aon.at

Claudia Petru, MPH., Diätologin, Frauen- und Brustkrebshilfe Österreich; Ordination: Kaiser Franz Josef-Kai 48, 8010 Graz, Email: office@frauenkrebshilfe.at; petru@petru-ernaehrung.at

Univ. Prof. Dr. Edgar Petru, Univ. Klinik für Frauenheilkunde und Geburtshilfe, Medizinische Universität Graz, Auenbruggerplatz 14, 8036 Graz, Email: edgar.petru@medunigraz.at

OA Dr. Christian Schauer, Abteilung für Gynäkologie, Krankenhaus der Barmherzigen Brüder, Marschallgasse 12, 8020 Graz, Email: Christian.Schauer@bbgraz.at

Univ. Prof. Dr. Christian Singer, MPH, Univ. Klinik für Frauenheilkunde, Währingergürtel 18-20, 1090 Wien, Email: christian.singer@meduniwien.ac.at

Univ. Prof. Dr. Alexander Reinhaller, Univ. Klinik für Frauenheilkunde, Währingergürtel 18-20, 1090 Wien, Email: alexander.reinhaller@meduniwien.ac.at

Primaria Dr. Birgit Volgger, Abteilung für Gynäkologie und Geburtshilfe, Krankenhaus Lienz, Emanuel von Hibler-Strasse 5, 9900 Lienz; b.volgger@kh-lienz.at

Univ. Prof. Dr. Alain Zeimet, Univ. Klinik für Frauenheilkunde, Anichstraße 35, 6020 Innsbruck, Email: alain.zeimet@tirol-kliniken.at

HOTEL Retter, Pöllauberg in der Steiermark

Anreise mit dem Auto

Sie reisen von Graz an:

A2 Südautobahn bis Gleisdorf – Abfahrt Gleisdorf West - Bundesstraße B54 (Richtung Hartberg/Wien) bis Kaindorf, ca. in Ortsmitte links nach Pöllau, ca. 1 km vor Pöllau rechts Richtung Kirchenackersiedlung, Hotelbeschilderung (noch ca. 4,5 km bis zum Hotel).

Sie reisen von Wien an:

A2 Südautobahn bis Abfahrt Hartberg, durch Hartberg, (Richtung Graz) ca. 2 km nach Hartberg (Ring Rasthaus) nach Pöllau, kurz vor Pöllau (ca. 1 km) rechts Richtung Kirchenackersiedlung (noch ca. 4,5 km bis zum Hotel), Hotelbeschilderung.

Sie reisen von Salzburg an:

Salzburg – Radstadt – Schladming – Liezen – Bruck – Stanz im Mürztal – Fischbach – Birkfeld – Pöllau – Kreisverkehr – Richtung Pöllauberg – rechts Hotelbeschilderung (noch 3,5 km bis zum Hotel)

Sie reisen von Linz an:

Westautobahn bis Brunn a. Gebirge, direkt auf die A2 Südautobahn bis Abfahrt Hartberg, durch Hartberg, (Richtung Graz) ca. 2 km nach Hartberg (Ring Rasthaus) nach Pöllau, ca. 1 km vor Pöllau rechts Richtung Kirchenackersiedlung, Hotelbeschilderung (noch ca. 4,5 km bis zum Hotel)